

Type 85 og 95
Hems over bad

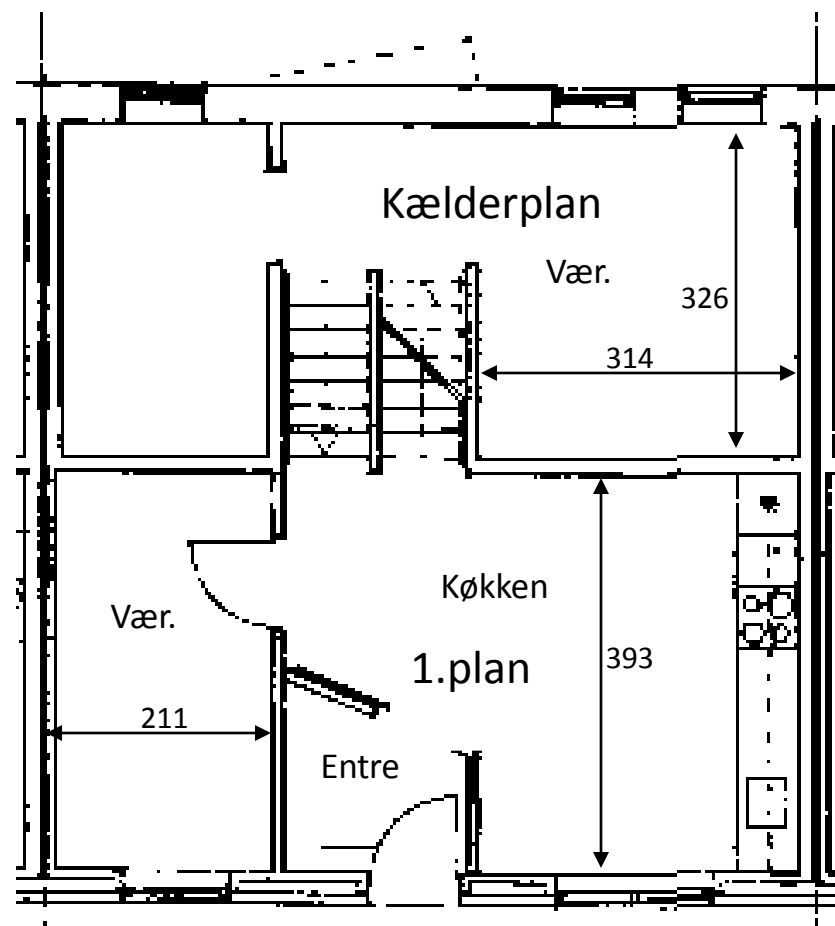

Type 85: 696
Type 95: 756

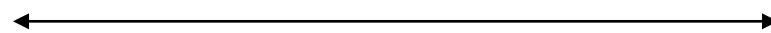

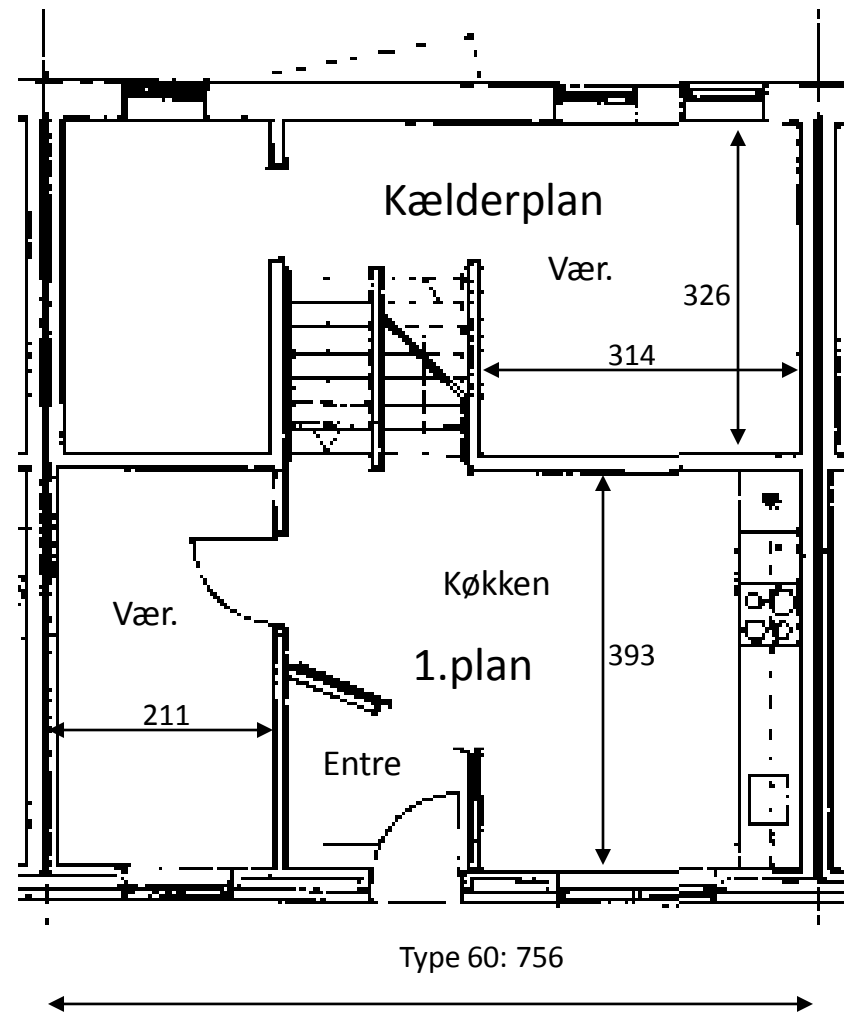
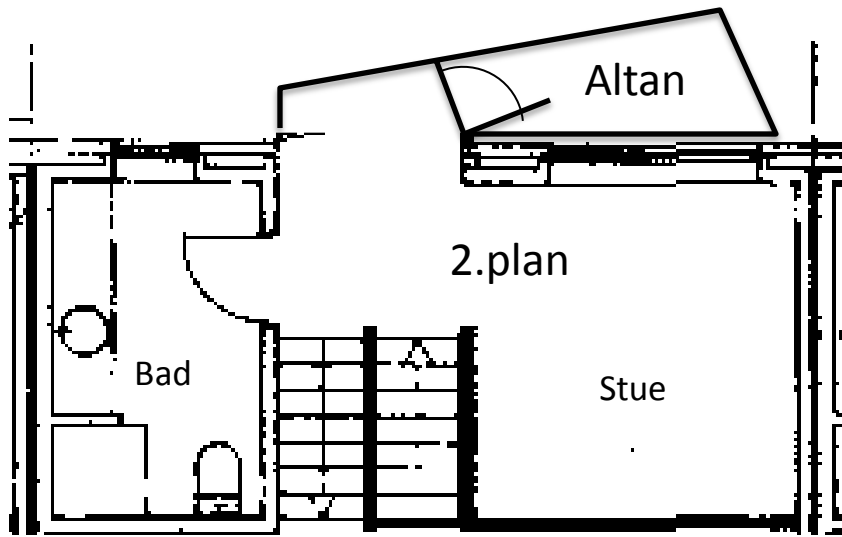

Type 60

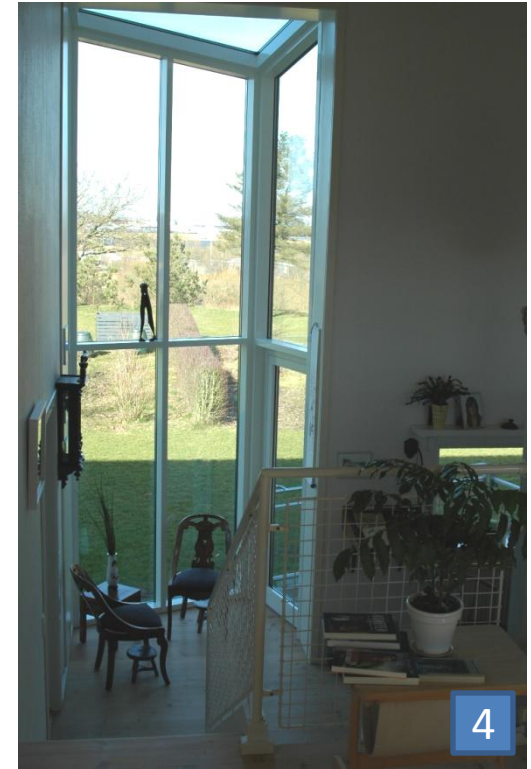
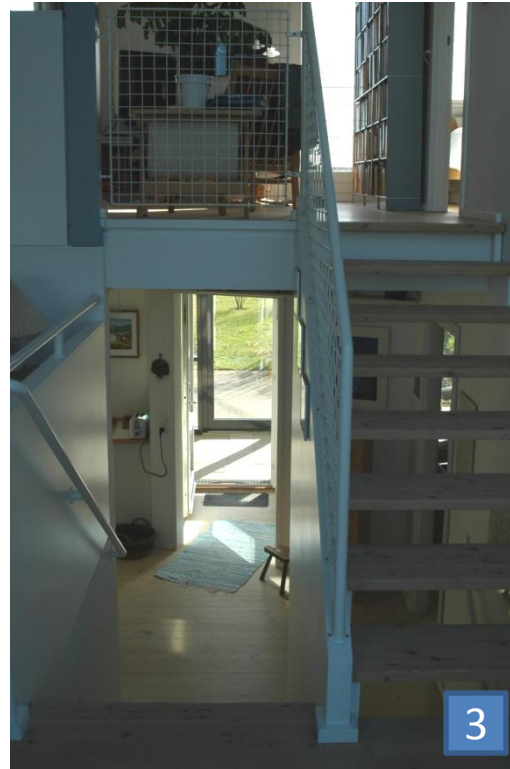

- De fire billeder viser indretningen af boligerne
1. Det første man møder er et køkken – alrum
 2. Her fra er der trappe op til stue og altan
 3. Oppe i stuen kan man se indgang.
 4. I type 85 og type 95 kan man gå videre op og øverst er en stue og et værelse med adgang til hems.